MyHomePlan「平面図」

35.32 坪

4LDK +S

Point 01 キッチン奥の和室は、
将来ご両親との同居にも配慮しています。

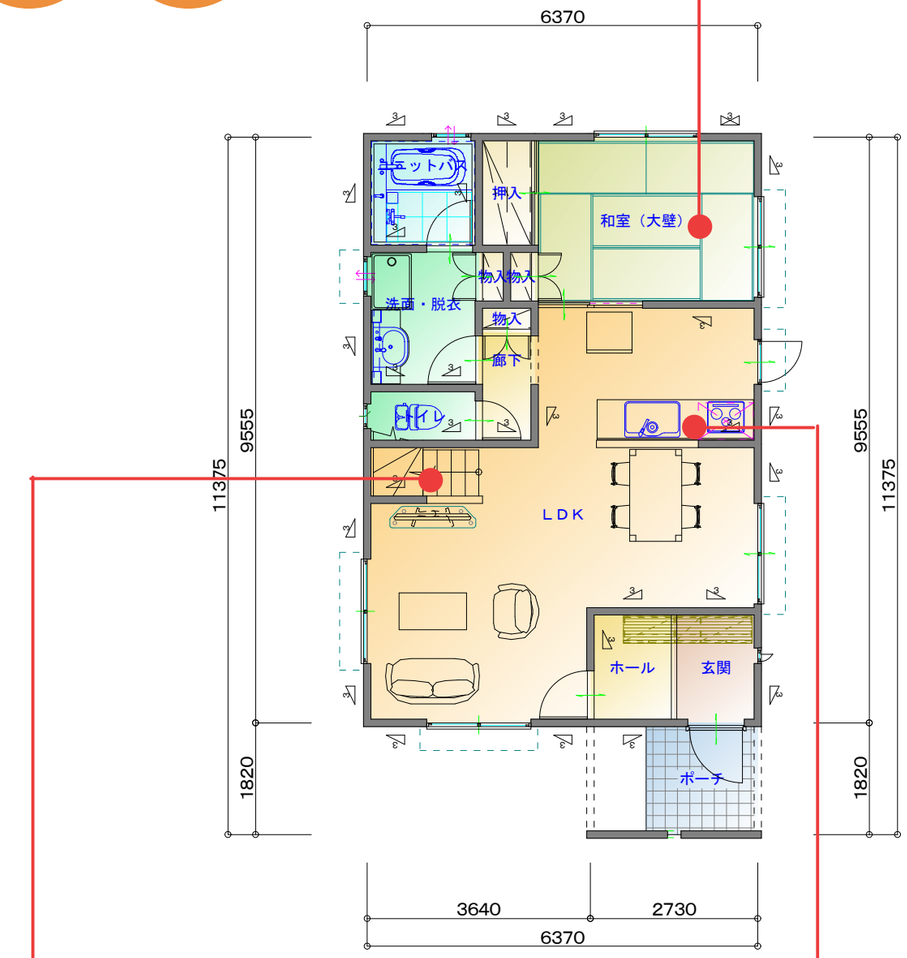

1F 平面図

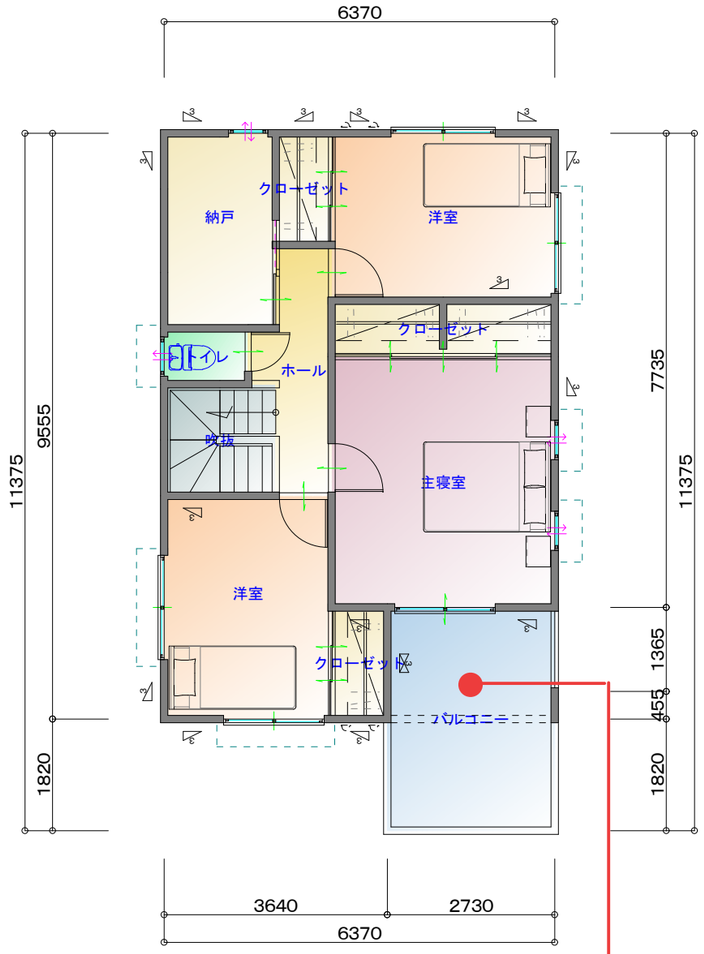

2F 平面図

Point 02 広々としたバルコニーは、
お洗濯物もたっぷり
干すことができます。

Point 03 対面キッチンは
家族を見ながら料理の出来る
素敵な空間です。

Point 04 人気のリビング階段は、
家族とふれあいを
自然に増やし絆を深めます。

面　積　表		
1階床面積	６０．８６㎡	１８．４１坪
2階床面積	５５．８９㎡	１６．９１坪
延べ面積	１１６．７５㎡	３５．３２坪

MyHomePlan「立面図」

東側

南側

西側

北側

MyHomePlan「外観イメージ」